

»CAMI« MEDYCYNA REGENERACYJNA

ESTETYCZNA CHIRURGIA PLASTYCZNA

i LASEROTERAPIA

31-216 Kraków, ul. Konecznego 2/4U
tel. 012 420 60 70, fax 012 420 60 71

www.cami-antiaging.eu
biuro.cami@gmail.com

POWIEKI GÓRNE

Zaburzenia wyglądu i funkcji powiek narastają wraz z wiekiem. W zaawansowanej postaci mogą ograniczać pole widzenia, a tym samym zaburzać funkcję narządu wzroku.

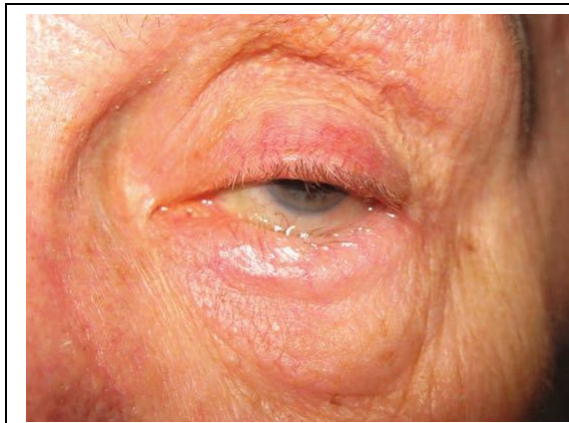

Fotografia obok przedstawia przykład chorego z opadaniem powieki górnej, która zasłania normalne pole widzenia. Źrenica oka jest prawie zupełnie zasłonięta. Operacja plastyczna powieki górnej może odsłonić źrenicę i przywrócić normalne widzenie.

W początkowym stadium zaawansowania zwiotczenia powiek górnych zabieg chirurgiczny polega na usunięciu nadmiaru skóry. Blizny po takim zabiegu są niemal niewidoczne.





Wiotczenie skóry czoła i opadanie łuku brwiowego powoduje nasilenie opadania powieki górnej. Dlatego zarówno dla lepszego wyglądu, jak i mniejszych blizn na powiece należy podnieść łuk brwiowy w sposób pokazany na fotografii obok.



Powyższe i poniższe fotografie przedstawiają wygląd okolicy oczodołów po plastyce powiek górnych oraz uniesieniu łuku brwiowego techniką opisaną powyżej. Widoczny jest dobry efekt estetyczny i funkcjonalny.



Podsumowując: u każdego pacjenta należy indywidualnie ocenić stopień zwiotczenia i opadania skóry twarzy. Dla uzyskania dobrego efektu pozabiegowego należy dostosować zakres zabiegu do zaistniałej w czasie badania sytuacji. W razie konieczności podniesienia łuku brwiowego można zmniejszyć zakres usuwania skóry z powiek górnych i odwrotnie.