



Cami
antiaging



>>**CAMI**<<

**MEDYCYNA REGENERACYJNA,
ESTETYCZNA CHIRURGIA
PLASTYCZNA i LASEROTERAPIA**

31-216 Kraków, ul. Konecznego 2/4u
tel: 48 12 420 60 70; fax: 48 12 420 60 71

www.cami-antiaging.eu
mail: buro.cami@gmail.com

FOTOTERAPIA—LECZENIE ŚWIATŁEM

LECZENIE ŚWIATŁEM LED ZWIĄZANE JEST Z PRZENIKANIEM ODPOWIEDNIEJ DŁUGOŚCI FALI DO WNĘTRZA SKÓRY, BEZ JEJ PRZEGRZANIA—GŁĘBOKOŚĆ PENETRACJI FALI ZALEŻY OD STANU NASZEJ SKÓRY.

WSKAZANIA DO ZABIEGU: - SZARA, ZMĘCZONA SKÓRA; - WIDOCZNE ZMARSZCZKI, UTRATA JĘDRNOŚCI SKÓRY, KURZE ŁAPKI; - OPUCHNIĘTE OCZY; - BLIZNY I PRZEBARWIENIA; - TRĄDZIK I WIDOCZNE PORY SKÓRY; - BÓLE PLECÓW; - CHOROBY KRWI; - PRZEZIĘBIENIA; - DEPRESJA

PRZECIWWSKAZANIA: NIEWYDOLNOŚĆ KRAŻENIA; UCZULENIE NA ŚWIATŁO; PRZYJMOWANIE LEKÓW FOTOU CZULAJĄCYCH; INFЕКCJE; IMPLANTY

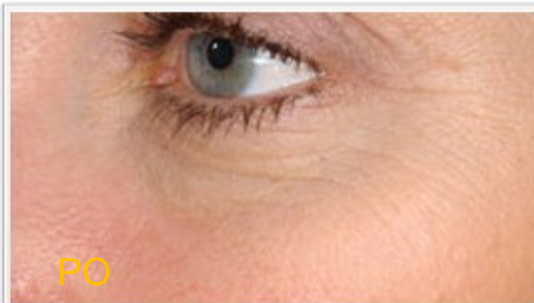

RODZAJE ŚWIATEŁ: -

CZERWONE: - zwiększa jędrność skóry; - pobudza syntezę kolagenu; -

NIEBIESKIE: - działanie przeciwzapalne, w trądziku,

FIOLETOWE: - terapia trądziku i blizn potrądzikowych; -

ZIELON E: - poprawia krążenie krwi, działanie odprężająco;

ŻÓLTE: - pobudza syntezę kolagenu (skóra zwiotczała, starzejąca się)